

ANÁLISE | BOVINOCULTURA DE CORTE

MERCADO INTERNO: Para o início do ano, em relação ao mês de dezembro de 2012, os preços da arroba do boi e da vaca mantiveram-se

praticamente estáveis, tendo o valor médio de R\$ 90,30 e R\$ 83,47 respectivamente.

Preço Observado para Arroba do Boi Gordo em Mato Grosso do Sul - Janeiro 2013 (R\$)

Regiões	8-jan	9-jan	14-jan	15-jan	22-jan	23-jan	29-jan	30-jan	Var. no Mês (%)
	AV	AV	AV	AV	AV	AV	AV	AV	
Sul	91,50	91,50	90,00	90,00	90,00	90,00	91,00	91,00	-0,55
Sudeste	90,43	90,67	90,29	90,14	90,43	90,57	90,86	90,43	0,00
Centro	90,60	91,60	90,75	90,50	91,00	91,00	90,60	90,60	0,00
Nordeste	88,75	91,75	91,00	90,33	90,25	90,25	90,50	90,50	1,97
Norte	91,00	91,00	91,00	91,00	90,00	90,00	88,00	88,00	-3,30
Oeste	88,25	89,50	89,00	89,00	90,25	90,50	89,50	89,75	1,70
Preço Médio	90,09	91,00	90,34	90,16	90,32	90,39	90,08	90,05	-0,05

Fonte e Elaboração: UNITEC/FAMASUL

Preço Observado para Arroba da Vaca Gorda em Mato Grosso do Sul - Janeiro 2013 (R\$)

Regiões	8-jan	9-jan	14-jan	15-jan	22-jan	23-jan	29-jan	30-jan	Var. no Mês (%)
	AV	AV	AV	AV	AV	AV	AV	AV	
Sul	85,00	85,00	84,00	84,00	84,00	84,00	83,50	83,50	-1,76
Sudeste	83,71	84,29	84,29	83,83	83,86	83,86	83,86	83,71	0,00
Centro	82,80	83,20	83,25	83,00	83,20	83,20	83,20	82,80	0,00
Nordeste	83,00	85,00	84,25	83,33	83,50	83,75	83,75	83,75	0,90
Norte	85,00	85,00	85,00	85,00	83,00	83,00	81,00	81,00	-4,71
Oeste	82,00	82,67	82,33	82,33	83,00	82,67	82,00	82,00	0,00
Preço Médio	83,59	84,19	83,85	83,58	83,43	83,41	82,88	82,79	-0,95

Fonte e Elaboração: UNITEC/FAMASUL

Preço Observado para Arroba do Boi Gordo em Mato Grosso do Sul | Janeiro 2013 (R\$)

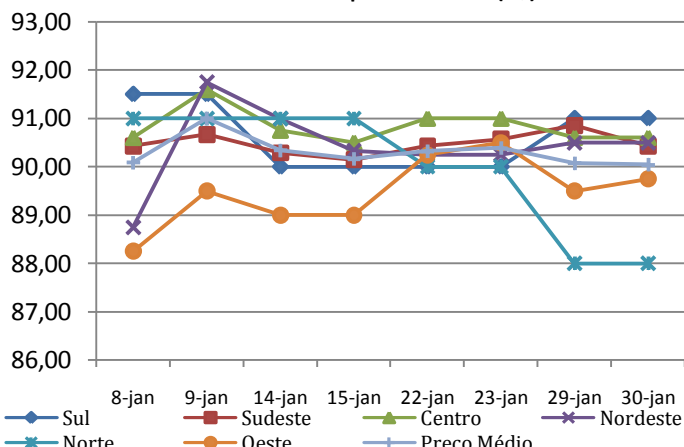

Fonte e Elaboração: UNITEC/FAMASUL

Preço Observado para Arroba da Vaca Gorda em Mato Grosso do Sul | Janeiro 2013 (R\$)

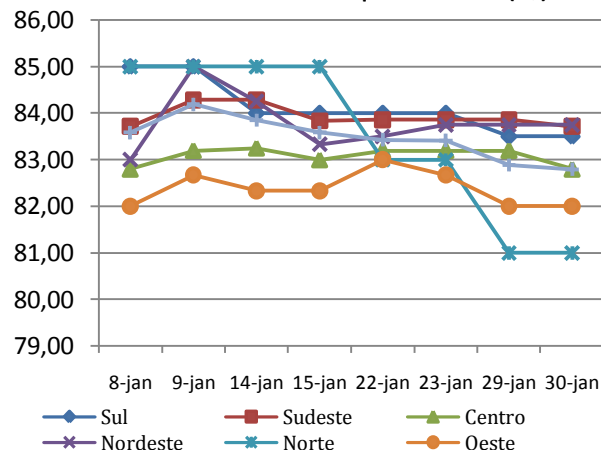

Fonte e Elaboração: UNITEC/FAMASUL

PREÇO NO VAREJO: Os preços dos principais cortes bovinos no varejo em janeiro de 2013, apresentaram um comportamento inverso do ocorrido em dezembro de 2012, ou seja, aqueles cortes que desvalorizaram em dezembro tiveram

uma valorização em janeiro, e vice-versa. Destaque para o fígado que apesar de ter valorizado 4,78% em dezembro, no mês de janeiro desvalorizou 9,63%.

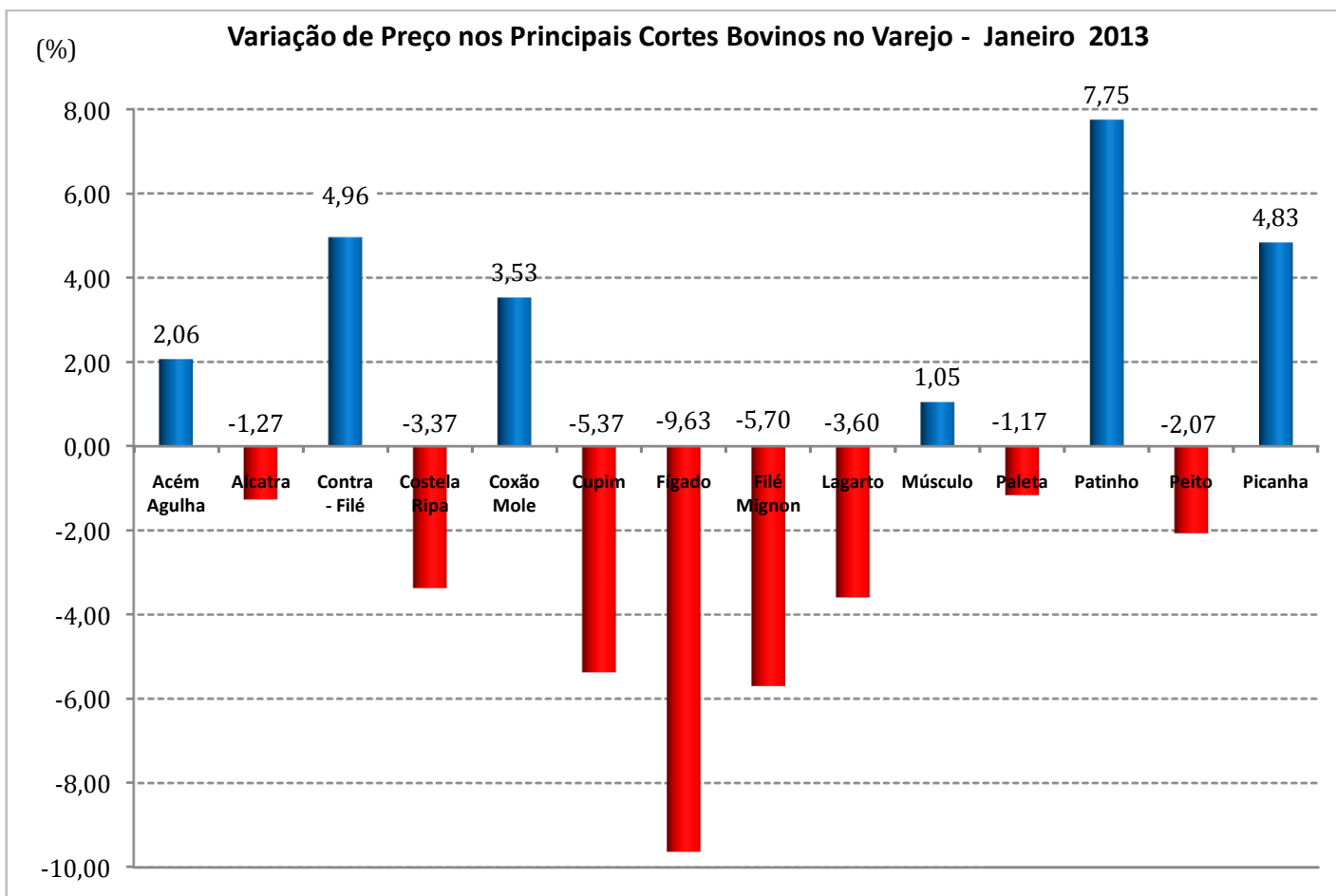

Fonte: Núcleo de Estudos e Pesquisas Econômicas e Sociais-NEPES. Universidade Anhanguera/UNIDERP. Elaboração: UNITEC/FAMASUL

ABATES: A quantidade abatida de bovinos em janeiro de 2013 apresentou um aumento de 31,40%, em relação a janeiro de 2012, totalizando 381 mil animais abatidos, com o peso médio de 240,8 kg. Em relação à categoria abatida, esta foi de 50% machos e 50% fêmeas, porém, apesar deste comportamento, a perspectiva é de que o ciclo da pecuária ainda não se inverta este ano.

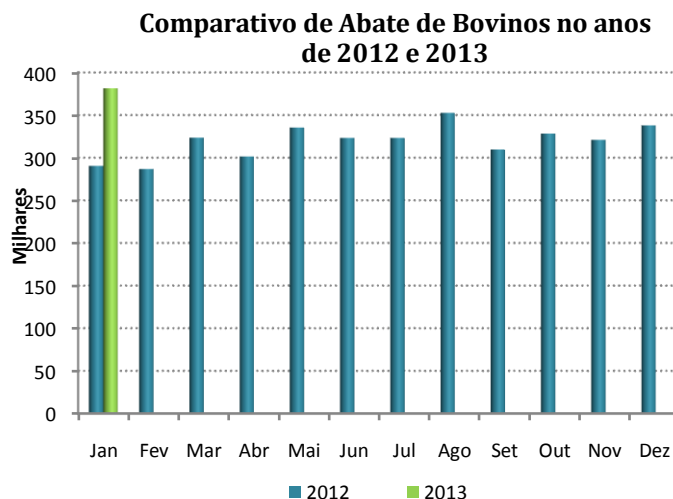

MERCADO EXTERNO: Em janeiro de 2013, as exportações sul mato-grossenses de carne bovina *in natura* seguiram a tendência de alta observada nas exportações brasileiras do produto e na quantidade de abate. O aumento foi de 26,71% em relação a janeiro de 2012, gerando uma receita de US\$ 52 milhões e em volume, 11 mil toneladas. A Rússia continua sendo o principal importador, representando aproximadamente 40% do total exportado. Já em relação ao preço médio pago (US\$/kg), destaque para o Chile, que paga R\$ 5,88, enquanto que o Egito US\$ 3,52.

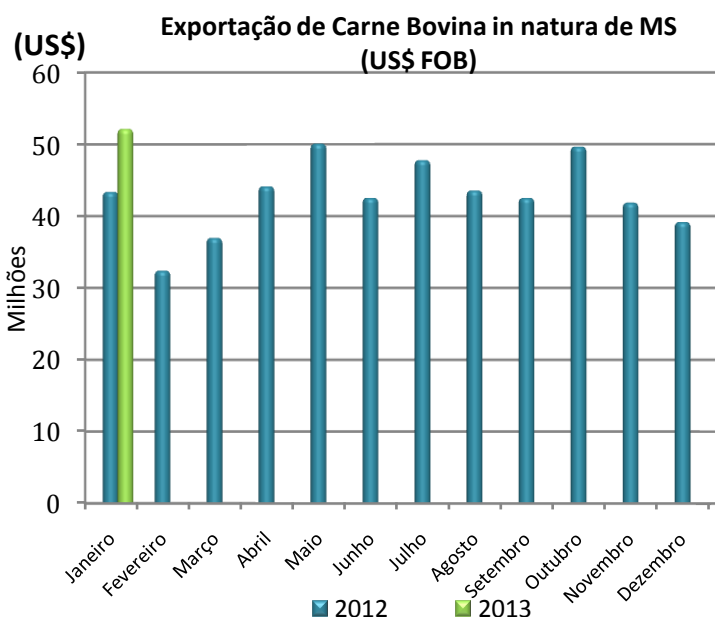

Fonte: Secex/MDIC. Elaboração: UNITEC/FAMASUL

PRINCIPAIS PAÍSES IMPORTADORES DE CARNE BOVINA IN NATURA SUL-MATO-GROSSENSE EM 2012

Descrição: Carcaças e meias-carcaças de bovino, frescas ou refrig. ; Carnes desossadas de bovino, congeladas.

Período: Janeiro 2013

	US\$ FOB	Peso Líquido(Kg)	Preço Médio (US\$/Kg)
Russia	17.847.711	4.586.161	3,89
Hong Kong	9.220.936	2.066.006	4,46
Venezuela	7.371.837	1.308.576	5,63
Chile	4.971.940	845.884	5,88
Egito	2.978.587	847.311	3,52

Fonte: Secex/MDIC. Elaboração: UNITEC/FAMASUL

ANÁLISE | BOVINOCULTURA DE LEITE

MERCADO INTERNO: No ano de 2012, de acordo com valores do Conseleite/MS, o preço médio do leite pago aos produtores de Mato Grosso do Sul (até 100 litros/dia) foi de R\$ 0,6616. Destaque para o mês de dezembro, que apresentou o maior valor do ano, R\$ 0,7062, resultando numa valorização de 11,2% em relação a janeiro. No início de 2013 houve uma discreta desvalorização de 0,8%, com projeção de novas quedas para fevereiro. A justificativa para esta queda é o aumento de oferta no Centro-Oeste, Sudeste e Norte, principalmente nos estados de Goiás, Minas Gerais e Rondônia, respectivamente. No entanto a expectativa é de margens maiores para o ano de 2013.

Valores CONSELEITE de referência para o leite em MS

Extrato de volume entregue de até 100 litros/dia	
Posto Propriedade - (R\$/Litro)	
Mês	Padrão
jan/12	0,635
fev/12	0,6333
mar/12	0,6527
abr/12	0,6758
mai/12	0,6694
jun/12	0,6344
jul/12	0,6492
ago/12	0,6523
set/12	0,6625
out/12	0,6836
nov/12	0,6844
dez/12	0,7062
jan/13	0,7004
fev/13*	0,6945

*Valores estimados para fevereiro 2013.

Fonte: Conseleite/MS; Elaboração: UNITEC/FAMASUL

Valores CONSELEITE de referência para o leite em MS
 Extrato de volume entregue de até 100 litros/dia (R\$/Litro)

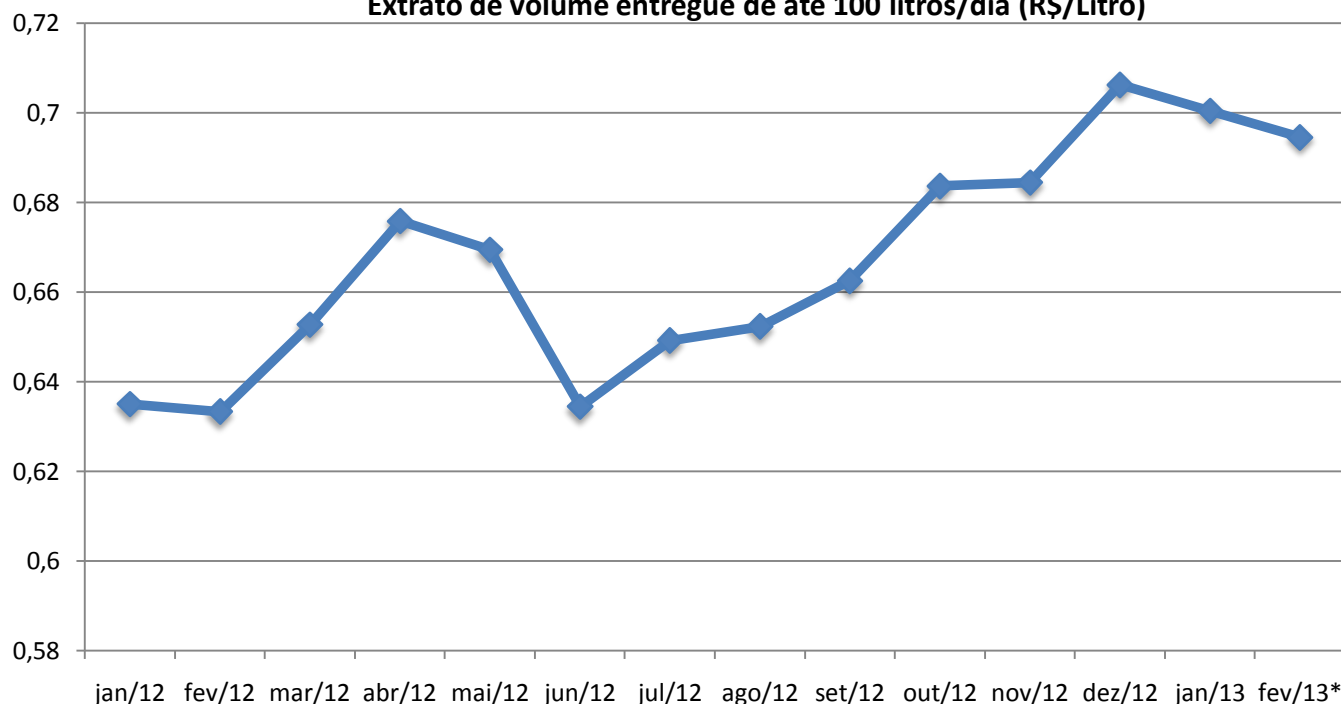

Fonte: Conseleite/MS; Elaboração: UNITEC/FAMASUL



PREÇO NO VAREJO: O varejo seguiu a tendência de valorização apresentada nos preços pagos ao produtor, no entanto com índices bem maiores. Destaque para o leite tipo C, com aumento de

17,07% comparado a dezembro de 2012. A maior queda, porém foi no Requeijão Cremoso (250g), que teve uma redução de 8,89% no mesmo período.

**Varição nos preços médios dos produtos lácteos em MS
 Janeiro 2013**

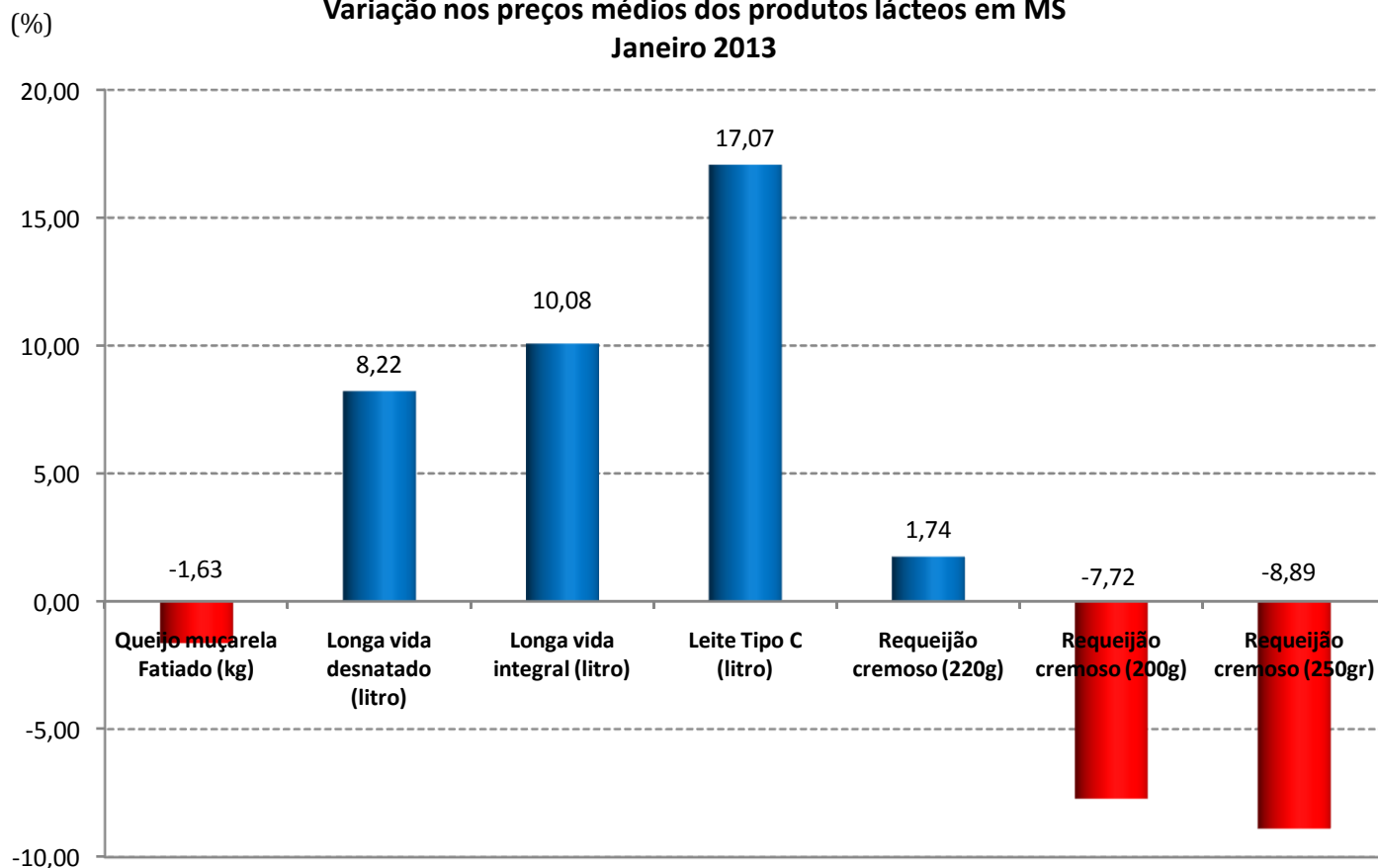

Fonte: Conseleite/MS; Elaboração: UNITEC/FAMASUL

ANÁLISE | AVICULTURA

PREÇO NO ATACADO: Apesar do fraco desempenho das exportações no mês de janeiro, o preço médio da ave abatida cresceu 9,8%, quando comparado ao mesmo período de 2012. Esse resultado positivo no mês de janeiro é consequência principalmente das boas vendas ao consumidor final.

Preço médio para aves abatidas em Mato Grosso do Sul - 2012/2013 (R\$/Kg)

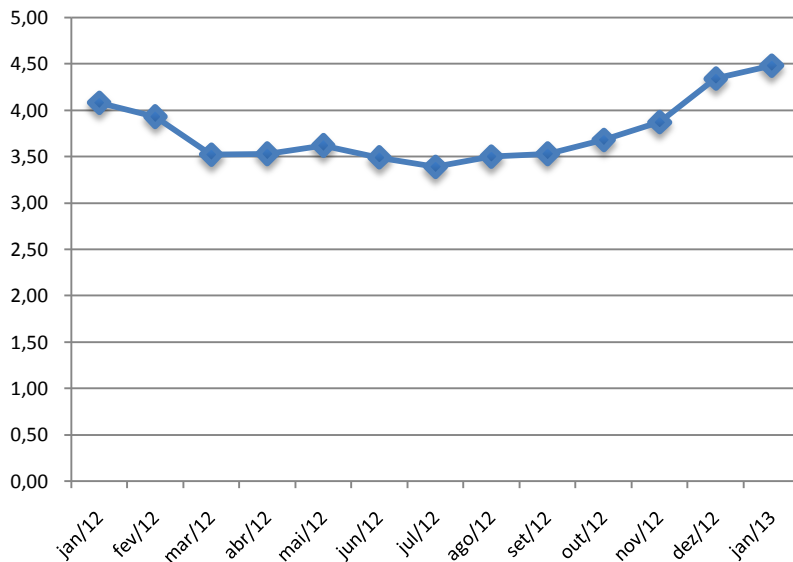

Fonte: CEASA/MS; Elaboração: UNITEC/FAMASUL

PREÇO NO VAREJO: No mês de janeiro dos nove cortes pesquisados no varejo, apenas três apresentaram aumento de preço. Os cortes que apresentaram maior elevação foram: Coxas

(10,55%), moela (6,55%) e asas (3,68%), de forma que os preços dos demais cortes apresentaram redução entre 1,46% e 12,9%.

Variação nos preços médios dos principais cortes de frango no varejo no MS Janeiro 2013

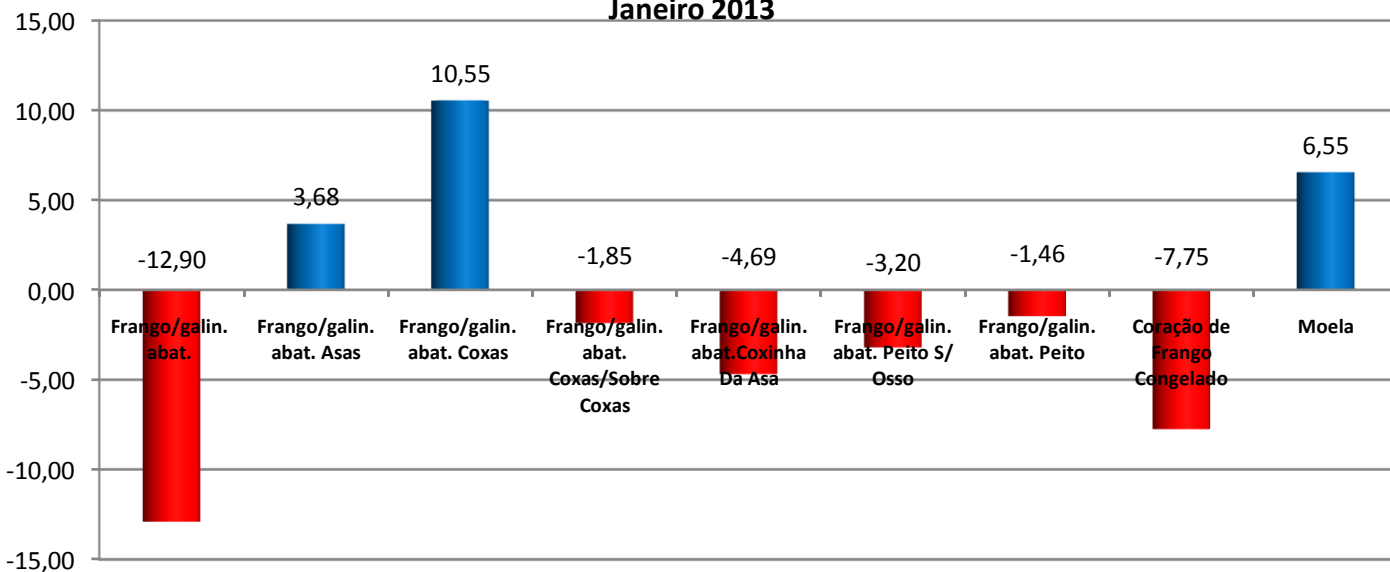

Fonte: NEPES/Uniderp; Elaboração: UNITEC/FAMASUL

ABATES: Em janeiro a quantidade abatida de aves no Estado foi de 13,1 milhões de animais, representando um acréscimo de 5,42% em relação ao volume abatido em dezembro de 2012. Em comparação com o mesmo período do ano anterior, o aumento foi de 3,42%.

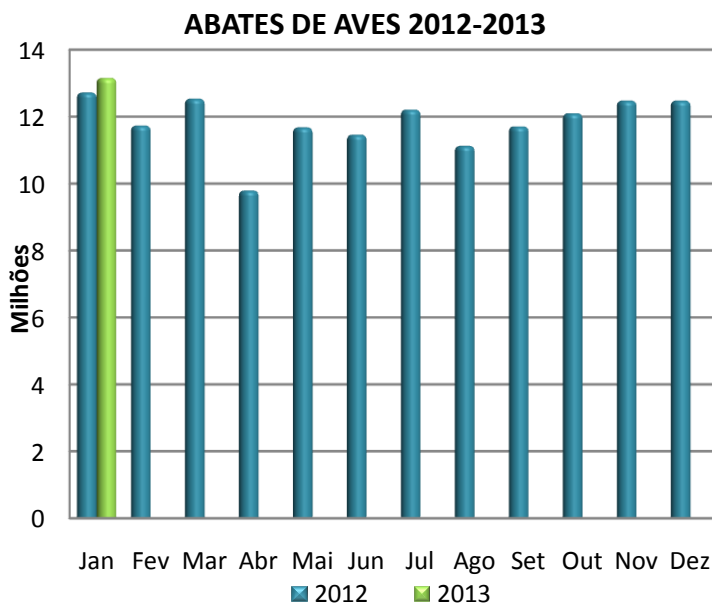

Fonte: Secex/MDIC. Elaboração: UNITEC/FAMASUL

Exportações de carne de frango in natura (US\$ FOB)

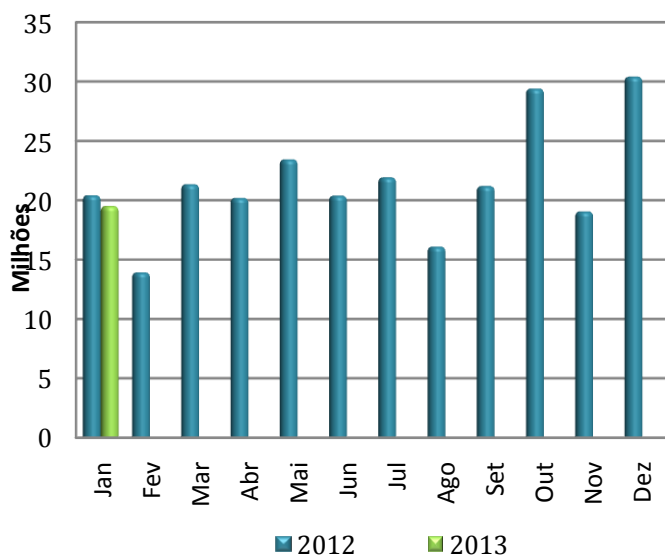

Fonte: Secex/MDIC. Elaboração: UNITEC/FAMASUL

MERCADO EXTERNO: No setor externo, o volume exportado em janeiro foi 30,53% menor quando comparado a dezembro de 2012, gerando uma receita de US\$ 19,5 milhões ao Estado. Comparando janeiro de 2013 com o mesmo período do ano anterior, esta redução é de 8,67%.

ANÁLISE | SUINOCULTURA

PREÇO NO ATACADO: No mês de janeiro os preços do animal vivo e da carne apresentaram elevação de 13,22% e 14,78% respectivamente, quando comparado ao mesmo período de 2012. Esse aumento se deve principalmente pela menor oferta de animais prontos para abate e ao aumento das exportações brasileiras.

Preço Médio do Suíno no Atacado em MS 2012-2013 (R\$/Kg)

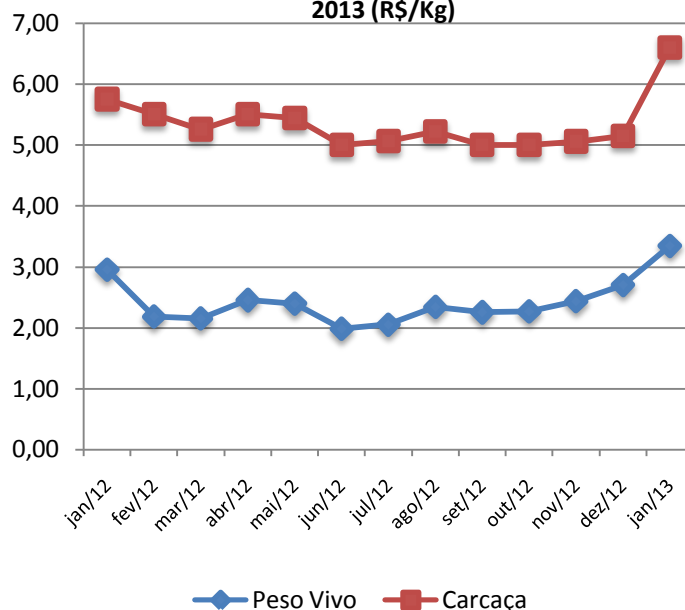

Fonte: CEASA/MS; Elaboração: UNITEC/FAMASUL

(R\$) Preço Médio dos Principais Cortes Suínos em MS - 2012/2013

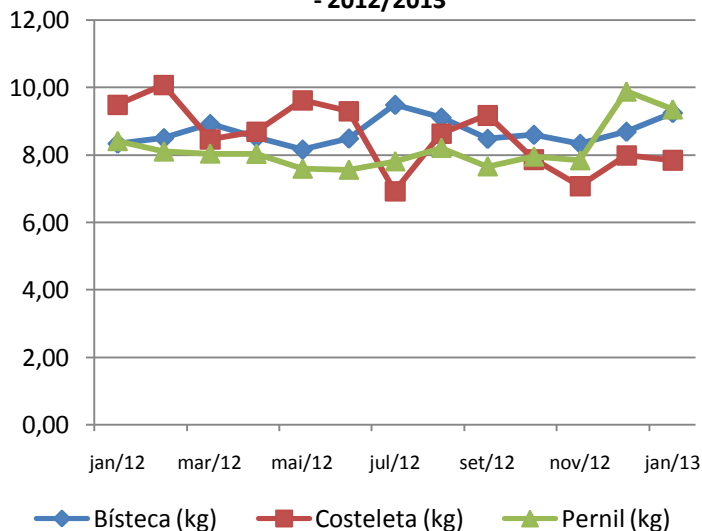

Fonte: NEPES/Uniderp; Elaboração: UNITEC/FAMASUL

PREÇO NO VAREJO: No varejo a bisteca e o pernil acompanharam a tendência do atacado apresentando aumento de 10,92% e 11,17% respectivamente, comparado a janeiro de 2012. A costeleta apresentou redução de 17,29% no mesmo período.

ABATES: Em janeiro o abate de suínos apresentou crescimento de 26,15% comparando ao volume abatido em dezembro de 2012. Em comparação com o mesmo período do ano anterior, o aumento foi de 3,17%.

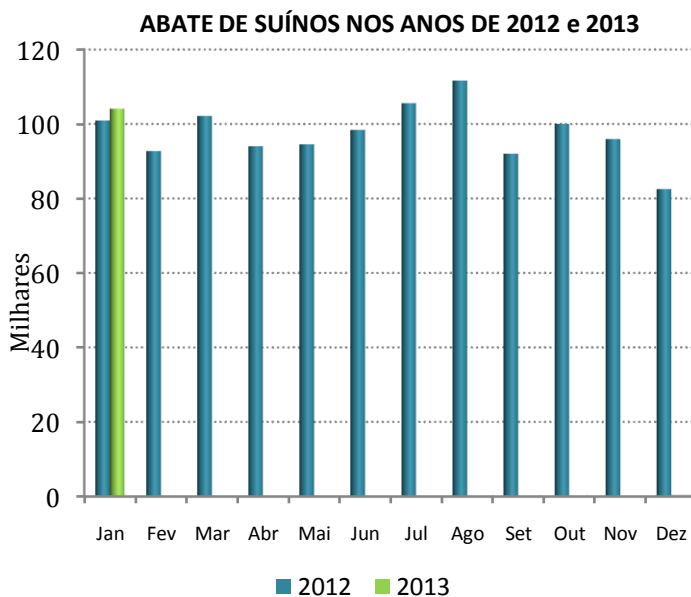

Fonte: Secex/MDIC. Elaboração: UNITEC/FAMASUL.

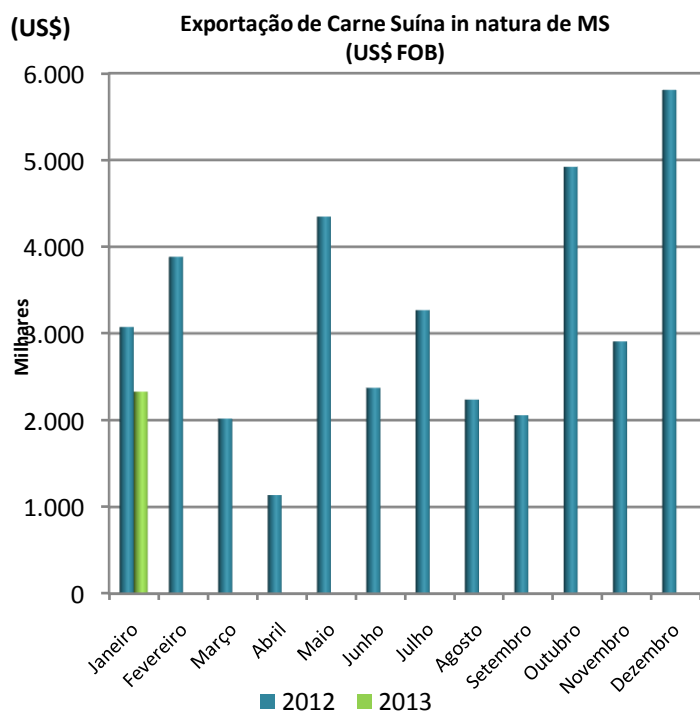

Fonte: Secex/MDIC. Elaboração: UNITEC/FAMASUL.

MERCADO EXTERNO: Enquanto que o Brasil apresentou aumento de 5,75% no volume exportado no mês de janeiro, Mato Grosso do Sul apresentou queda de 24,27% nas exportações de carne suína *in natura*, no mesmo período, quando comparado ao mês de dezembro de 2012, fornecendo ao Estado um faturamento de US\$ 2,3 milhões. Por estratégia das indústrias, as plantas do MS são voltadas para produtos industrializados, e grande parte da sua produção é direcionada ao mercado nacional, o que justifica a redução das exportações no MS. Entre os principais importadores da carne suína sul-mato-grossense, destacamos Ucrânia, Argentina e Hong-kong, conforme tabela abaixo.

PRINCIPAIS PAÍSES IMPORTADORES DE CARNE SUÍNA IN NATURA SUL-MATO-GROSSENSE EM 2012 Descrição:
Carcaças e meias-carcaças de suíno, frescas ou refrig. ; Outras carnes de suíno, congeladas. Período: Janeiro 2013

	US\$ FOB	Peso Líquido(Kg)	Preço Médio (US\$/Kg)
Ucrânia	1.025.299	345.580	2,97
Argentina	564.806	159.316	3,55
Hong Kong	295.859	113.648	2,60
Angola	165.163	101.920	1,62
Cingapura	139.745	52.000	2,69

Fonte: Secex/MDIC. Elaboração: UNITEC/FAMASUL.

INFORMATIVO
Casa Rural

ELABORAÇÃO

Adriana Mascarenhas
Camilla Medina

EQUIPE TÉCNICA | Analistas

Adriana Mascarenhas
Leonardo Carlotto
Lucas Galvan

ESTAGIÁRIA

Camilla Medina

DIAGRAMAÇÃO

Bllener Tavares

