



Acompanhamento da Safra 2013/2014

O projeto de Sistema de informação Geográfica do Agronegócio de Mato Grosso do Sul, da sequência em seu acompanhamento de safra focado nas análises da cultura do milho de segunda safra (milho safrinha), visto que a colheita da soja (primeira safra), já foi finalizada. O fechamento da produção está marcado para a próxima semana, no dia 7 de abril.

Entre os dias 24 e 27 de março de 2014 foram realizadas visitas em propriedades dos principais

municípios produtores de milho 2ª safra, coletando informações para a realização de estudos e identificação de fatores para o bom desenvolvimento da cultura nas regiões sul e centro-norte do estado de Mato Grosso do Sul. As informações também servirão para auxiliar a tomada de decisões dos produtores, técnicos, instituições e órgãos ligados ao setor do agronegócio de MS.

Segue o mapa(**mapa 1**) com a distribuição espacial das propriedades visitadas.

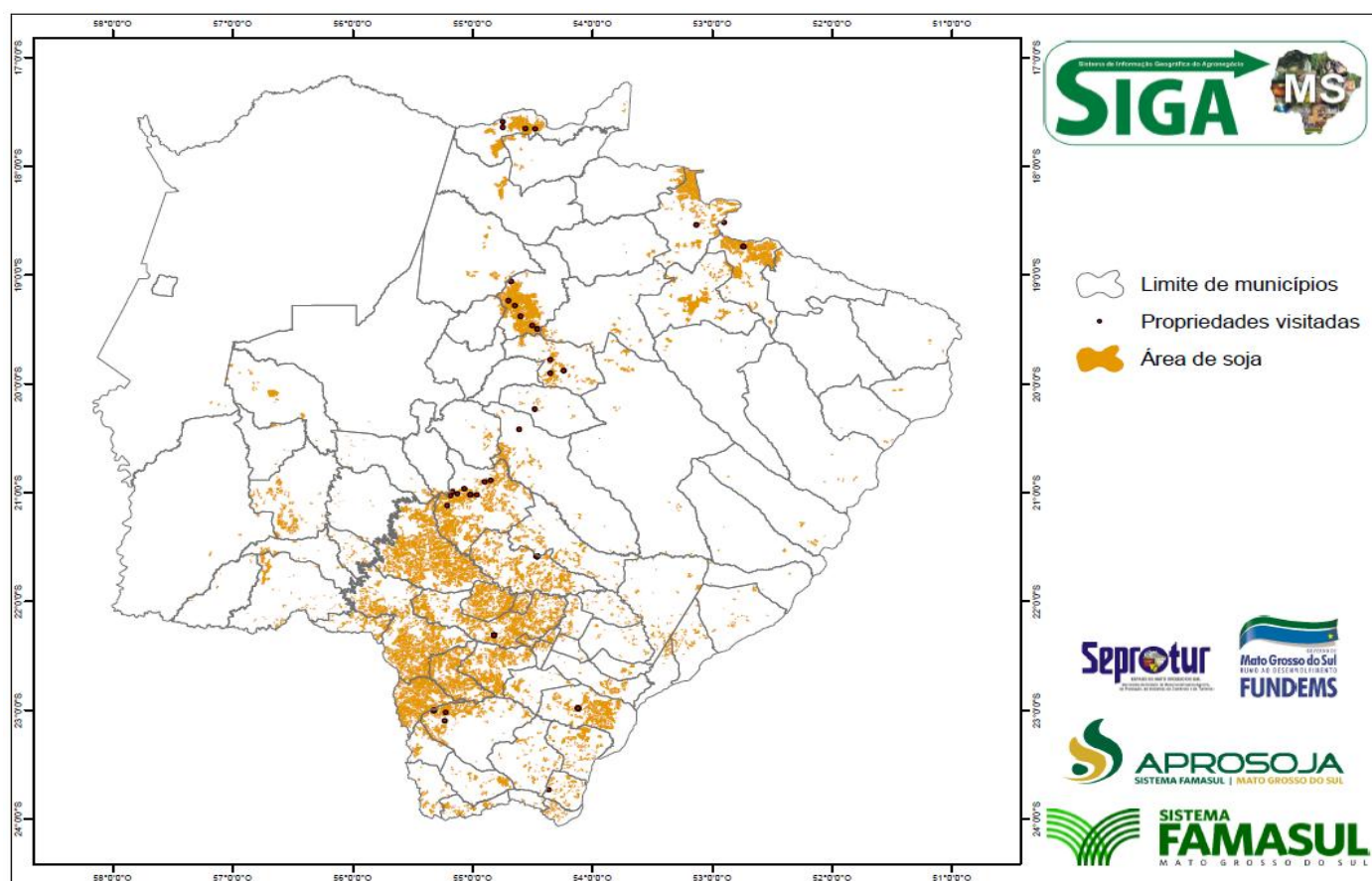

Fonte: Projeto SIGAMS - Aprosoja



Foram visitadas 53 propriedades no total, das quais 52 apresentavam o plantio direto ao invés do plantio convencional. O plantio direto traz diversos benefícios que diminuem os custos de produção e o impacto ambiental, tais como a maior retenção de água no solo, facilidade de infiltração da água no solo, motivando a redução

da erosão e perda de nutrientes por arrasto para as partes mais baixas do terreno, evita assoreamento de rios, enriquece o solo por manter matéria orgânica na superfície do solo por mais tempo, menor compactação do solo, economia de combustível e menor número de operações.

No mapa a seguir (**mapa2**), pode-se observar a distribuição das chuvas no estado de MS, dos dias 24/03 a 31/03 de 2014, variando entre 1 a 150 mm para MS, sendo que a média estadual acumulada para os sete dias é de 35,7 mm.

Mapa 2: Precipitação de 24 a 31 de março de 2014

Prec. Acumulada (mm) 24/3/2014 a 31/3/2014

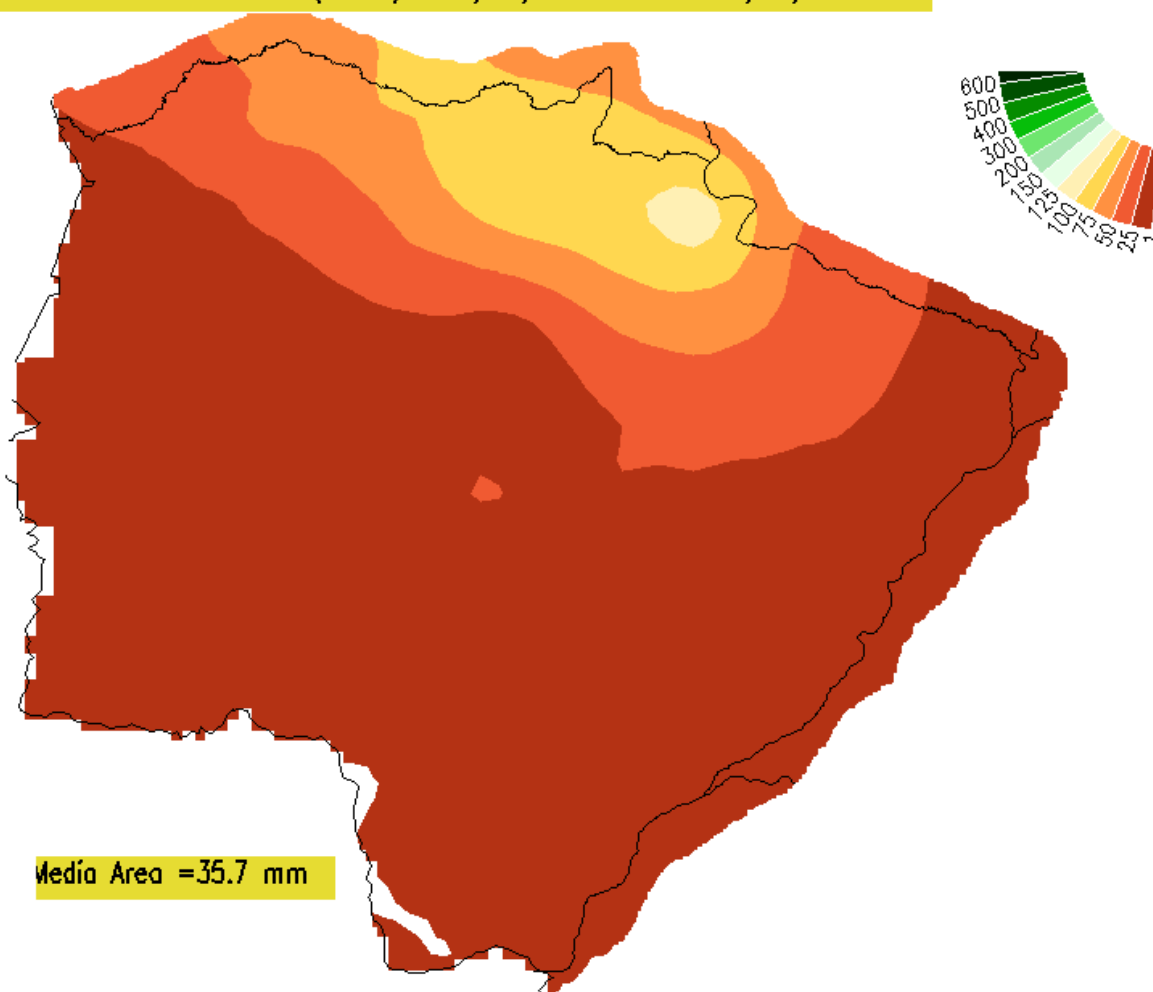

Fonte: clima1.cptec.inpe.br



SOJA

Mercado Interno da Soja:

No mês de março houve leve depreciação nos preços da saca de 60 Kg de soja em grãos, estes caíram em média 4,89% em relação aos preços observados 06/mar. Mas em comparação ao mês de março do ano passado houve forte valorização de 21%. Este movimento de alta nos preços deve se manter no curto prazo em função de alguns fatores dados externamente, como os estoques estadunidenses e mundiais de soja seguem em baixa, há ainda a expectativa de

perdas significativas nas lavouras da América do Sul e finalmente pressões de demanda por parte da Ásia, tudo isso tem dado o tom altista no mercado futuro em Chicago, aonde a soja já superou US\$ 14/bushel. Internamente o preço máximo da saca de soja foi registrado em Dourados R\$ 65,00 e o preço mínimo foi observado em Chapadão do Sul R\$ 58,50. A maior desvalorização dentro do mês foi observada em Campo Grande, 6,35%.

Preço médio da Soja em MS – Período: março de 2014 - Em R\$ por saca de 60 kg.

Praça	06/mar	10/mar	14/mar	17/mar	21/mar	24/mar	28/mar	31/mar	Var. %
Caarapó	64,00	63,00	62,00	62,00	62,00	62,00	60,00	60,00	-6,25
Campo Grande	63,00	62,00	63,00	62,00	61,00	61,00	58,50	59,00	-6,35
Chapadão do Sul	62,00	61,00	60,00	60,00	61,00	60,00	58,50	59,00	-4,84
Dourados	63,00	64,00	64,00	63,50	62,00	61,50	59,00	61,50	-2,38
Maracaju	62,00	62,00	62,50	61,50	61,00	61,00	58,50	59,00	-4,84
Ponta Porã	63,00	62,00	63,00	62,00	61,00	61,50	59,50	60,00	-4,76
São Gabriel do Oeste	62,00	61,00	60,00	60,00	60,00	60,00	58,00	59,00	-4,84
Sidrolândia	62,00	61,00	62,00	60,00	60,00	61,00	58,50	59,00	-4,84
Preço Médio	62,63	62,00	62,06	61,38	61,00	61,00	58,81	59,56	-4,89

Fonte: Granos Corretora / Elaboração: UNITEC – FAMASUL

Comportamento dos Preços Internos de Mato Grosso do Sul (R\$/SC)

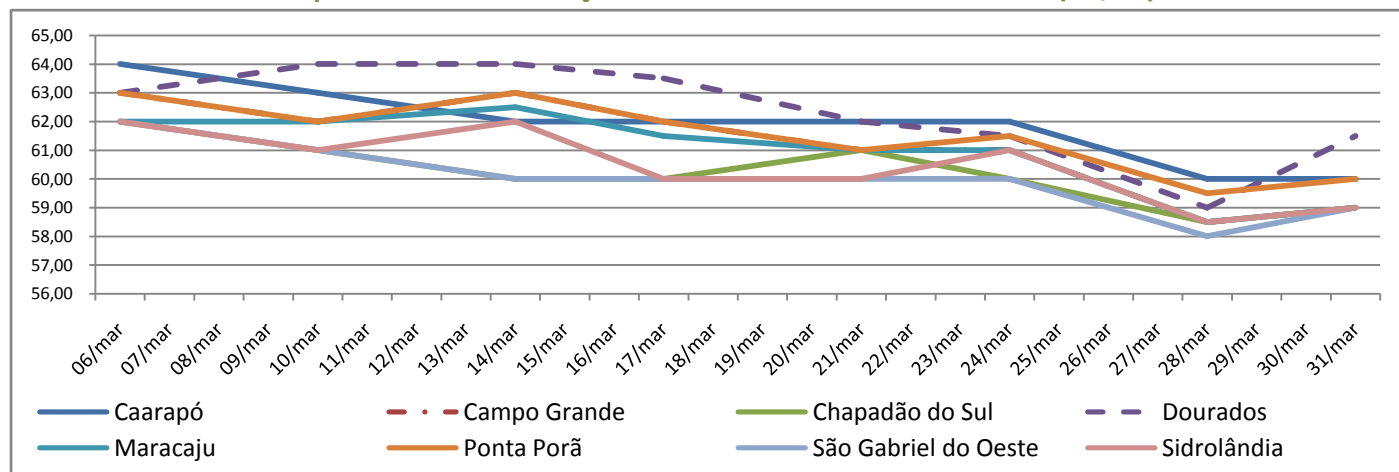

Fonte: Granos Corretora / Elaboração: UNITEC – FAMASUL



MILHO

Mercado Interno o Milho:

O milho acompanha o movimento observado na soja e também registra queda nos preços em março deste ano. O preço médio da saca de 60 Kg de milho ficou em R\$ 24,20, valor este 8,31% inferior ao verificado em 6/Mar, mas em comparação ao mês anterior os preços estão em média 16% superiores, e já acumula alta de 27% no ano. Em relação ao mesmo período do ano passado o aumento foi de 4%. Dentre os fatores que explicam esta valorização estão, a redução da área plantada, esta explicada pela migração para a soja que apresentava preços melhores, inclusive

na segunda safra e expectativas de redução de estoques. No mercado futuro a tendência altista também está mantida, já que há expectativa de redução de área nos Estados Unidos. Internamente dentre as praças pesquisadas, pode-se observar desvalorização em todas elas, destaque para Caarapó (10%), Chapadão do Sul (11,54%) e Ponta Porã (10%) com as maiores quedas. O preço máximo pago pela saca de 60 Kg de milho foi observado em Dourados, R\$26,00 e o preço mínimo foi registrado em São Gabriel do Oeste, R\$ 22,00.

Preço médio do Milho em MS – Período: março de 2014 - Em R\$ por saca de 60 kg.

Praça	06/mar	10/mar	14/mar	17/mar	21/mar	24/mar	28/mar	31/mar	Var. %
Caarapó	25,00	25,00	25,00	24,00	24,00	23,50	22,50	22,50	-10,00
Campo Grande	24,50	25,00	25,00	24,50	24,00	23,00	22,50	23,00	-6,12
Chapadão do Sul	26,00	26,00	25,00	25,00	25,00	25,00	23,00	23,00	-11,54
Dourados	25,00	26,00	26,00	26,00	25,00	24,50	23,00	23,00	-8,00
Maracaju	25,00	25,00	24,50	24,00	24,00	24,00	23,00	23,00	-8,00
Ponta Porã	25,00	25,00	25,00	24,50	24,00	23,00	22,50	22,50	-10,00
São Gabriel do Oeste	24,00	24,00	24,00	24,00	24,00	23,00	22,00	22,00	-8,33
Sidrolândia	24,00	24,00	25,00	24,50	24,00	23,00	22,00	23,00	-4,17
Preço Médio	24,81	25,00	24,94	24,56	24,25	23,63	22,56	22,75	-8,31

Fonte: Granos Corretora / Elaboração: UNITEC – FAMASUL

Comportamento dos Preços Internos de Mato Grosso do Sul (R\$/SC)

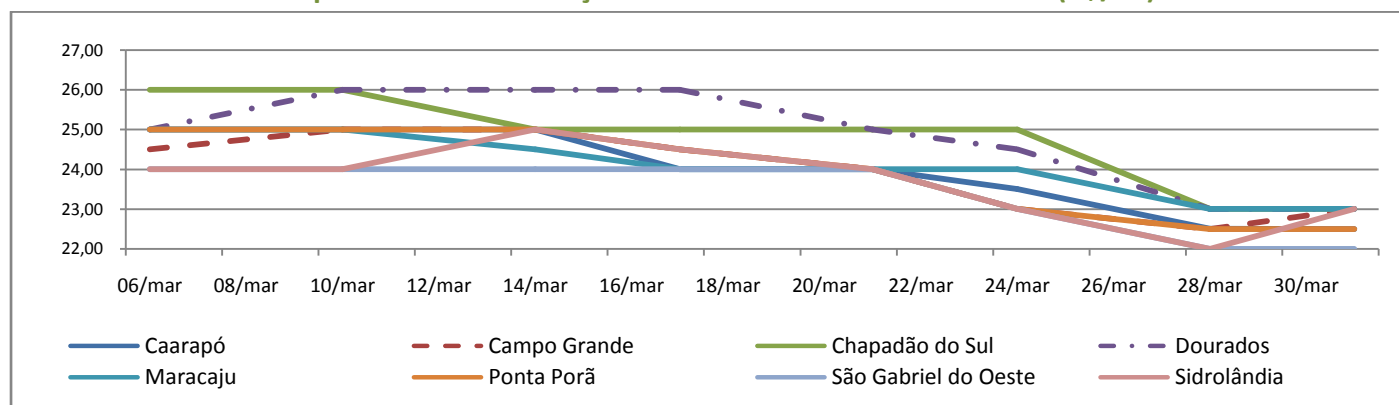

Fonte: Granos Corretora / Elaboração: UNITEC – FAMASUL



Leonardo Carlotto Portalete.

Eng. Agrônomo Analista em Agricultura do Sistema FAMASUL
e-mail: leonardo@famasul.com.br

Lucas Galvan

Eng. Agrônomo Consultor em Agricultura do Sistema FAMASUL
e-mail: lucas@famasul.com.br

Clovis Tolentino

Eng. Agrônomo Consultor em Agricultura do SENAR-AR/MS –
Sistema FAMASUL e-mail: clovis@senarms.org.br

Gabriela Brandt

Eng. Agrônoma – Estagiária Projeto SIGA-MS - Sistema FAMASUL
e-mail: gabriela@famasul.com.br

Dany Correa / Reinaldo Adriano / Juliano Avalos / Thiago

Equipe de campo: Técnicos de Campo - APROSOJA/MS
e-mail: projetosiqams1@aprosojams.org.br /
projetosiqams2@aprosojams.org.br

Adriana Mascarenhas

Economista - Consultora em Economia do Sistema FAMASUL
e-mail: adriana@famasul.com.br

Vinicius Misael

Economista - Analista em Economia do Sistema FAMASUL
e-mail: vinicius@senarms.org.br

Gustavo Magalhães

Administrador – Estagiário
e-mail: gustavo@famasul.com.br

Luiz Eliezer

Economista - Estagiário de Economia APROSOJA-MS
e-mail luiz@aprosojams.org.br

APROSOJA/MS

Associação dos Produtores de Soja e Milho de
Mato Grosso do Sul

www.aprosojams.org.br/sigaweb

Endereço: Rua Marcino dos Santos, 401
Bairro Cachoeirinha II, Campo Grande-MS
CEP 79040-850

Fone: (067) 3320-9706

E-mail: aprosojams@aprosojams.org.br

EXPEDIENTE

Presidente

Mauricio K. Saito

Vice-presidentes

Christiano da Silva Bortolotto

Breno de Arruda Moraes Ribeiro

César Roberto Dierings

Thaís Carbonaro Faleiros

LauriDalbosco

REALIZAÇÃO



PARCEIROS

