

SOJA

» MERCADO INTERNO

O mês de novembro foi de valorização na saca de 60 Kg, média de 5% em relação aos preços observados no mês anterior, em relação ao mesmo período do ano passado não houve qualquer variação denotando assim que os preços internos permanecem em patamares elevados, isso graças, sobretudo às pressões de

demanda. Internamente o preço máximo da saca de soja foi registrado em Dourados R\$72,00, valorização no mês de 3,94%, outro destaque foi São Gabriel do Oeste, com valorização de 6,22%. O menor preço observado foi registrado ainda no início do mês, R\$ 67,50 em Sidrolândia.

Preço médio da Soja em MS – Período: Novembro de 2013 - Em R\$ por saca de 60 kg.

Praça	1/nov	4/nov	8/nov	12/nov	18/nov	22/nov	26/nov	29/nov	Var. no Mês %
Caarapó	68,50	68,50	69,50	70,50	69,50	71,00	70,00	71,00	3,65
Campo Grande	68,50	68,50	69,50	70,50	69,00	70,00	70,00	71,70	4,67
Chapadão do Sul	67,50	67,50	68,50	69,50	68,00	69,00	70,00	70,00	3,70
Dourados	69,50	69,00	71,00	72,00	70,00	71,00	71,00	72,00	3,60
Maracaju	68,50	68,50	69,50	70,50	69,50	70,00	70,00	71,20	3,94
Ponta Porã	68,50	68,50	69,50	70,50	69,00	70,00	70,00	71,00	3,65
São Gabriel do Oeste	67,50	67,50	68,50	69,50	68,50	70,00	71,00	71,70	6,22
Sidrolândia	67,50	67,50	68,50	69,50	68,50	70,00	70,00	70,80	4,89
Preço Médio	68,25	68,19	69,31	70,31	69,00	70,13	70,25	71,18	2,69

Fonte: Granos Corretora / Elaboração: UNITEC – FAMASUL

Comportamento dos Preços Internos de Mato Grosso do Sul (R\$/SC)

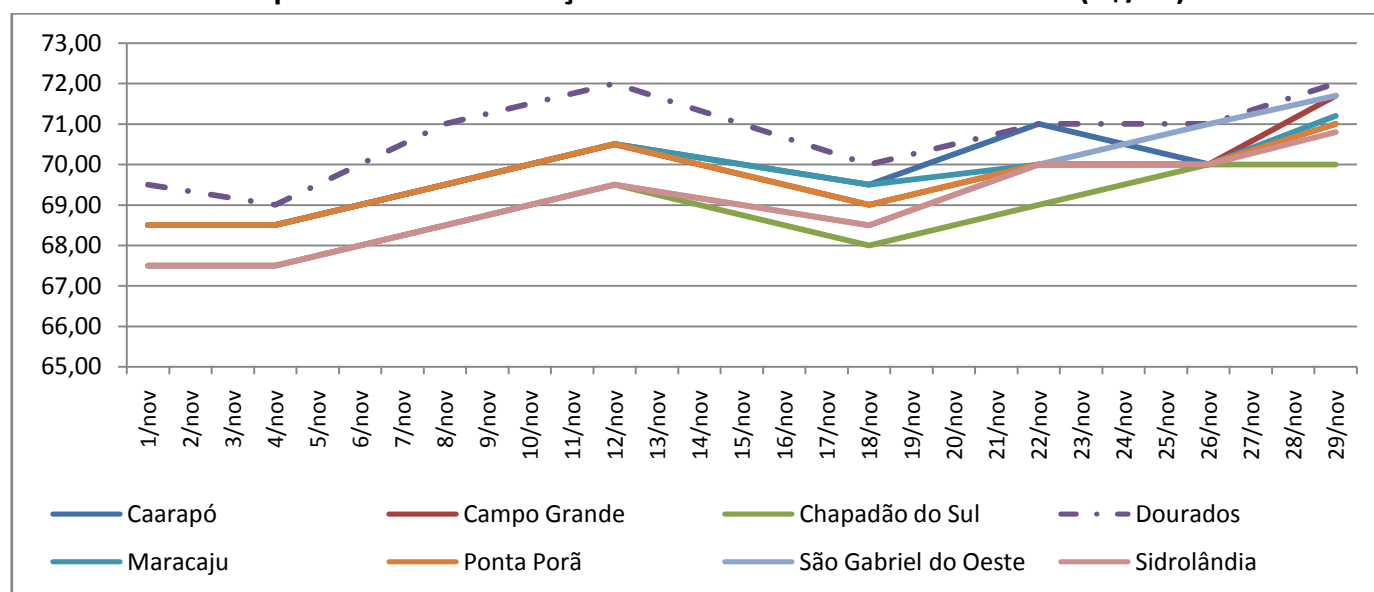

Fonte: Granos Corretora / Elaboração: UNITEC – FAMASUL

MILHO

» MERCADO INTERNO

Para o milho a valorização no mês de novembro foi ainda maior, chegando a 11% em relação ao mês de outubro e com a saca de 60 Kg sendo comercializada em média à R\$ 18,23. Em relação ao ano passado houve desvalorização de 31%. Há ainda a expectativa de apreciação nos preços internos baseados nos fundamentos já apresentado em boletins anteriores, demanda

chinesa e estadunidense. No mercado interno, as maiores valorizações foram em São Gabriel do Oeste, Chapadão do Sul, e Ponta Porã, 16,25%, 12,50% e 11,76%, respectivamente. O preço máximo pago pela saca de 60 Kg de milho foi observado em Dourados, R\$ 19,80 e o preço mínimo foi registrado em São Gabriel do Oeste, R\$ 16,00, ainda no início do mês.

Preço médio do Milho em MS - Período: Novembro de 2013 - Em R\$ por saca de 60 kg.

Praça	1/nov	4/nov	8/nov	12/nov	18/nov	22/nov	26/nov	29/nov	Var. no Mês %
Caarapó	18,00	18,00	18,50	18,50	19,00	19,00	19,00	19,00	5,56
Campo Grande	18,00	18,00	18,50	18,50	18,50	19,00	19,00	19,20	6,67
Chapadão do Sul	16,00	16,00	17,00	17,00	18,50	17,00	18,00	18,00	12,50
Dourados	19,00	19,00	19,00	19,00	19,80	19,00	19,80	19,80	4,21
Maracaju	18,00	18,00	18,00	18,00	19,50	18,00	18,50	19,00	5,56
Ponta Porã	17,00	17,00	18,00	18,00	19,00	18,00	18,50	19,00	11,76
São Gabriel do Oeste	16,00	16,50	18,00	18,00	17,00	17,00	18,00	18,60	16,25
Sidrolândia	17,00	17,00	18,00	18,00	17,50	18,00	18,30	18,50	8,82
Preço Médio	17,38	17,44	18,13	18,13	18,60	18,13	18,64	18,89	8,71

Fonte: Granos Corretora / Elaboração: UNITEC – FAMASUL

Comportamento dos Preços Internos de Mato Grosso do Sul (R\$/SC)

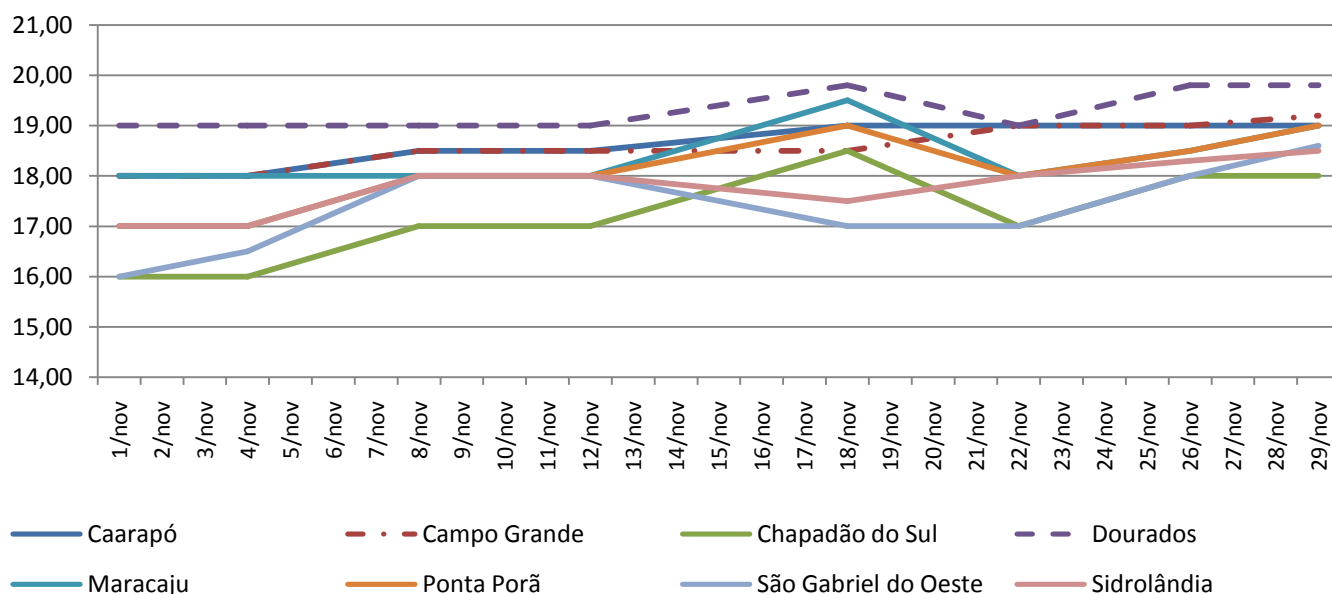

Fonte: Granos Corretora / Elaboração: UNITEC – FAMASUL

INSUMOS AGROPECUÁRIOS

FERTILIZANTE (químico) - MS - 2013 - R\$

Produto	Und.	Jan	Fev	Mar	Abr	Mai	Jun	Jul	Ago	Set	Out	Var. (%)
00-20-20 +ZN	t	1.160,00	1.160,00	1.160,00	1.110,00	1.078,00	1.165,00	1.165,00	1.165,00	1.264,00	1.264,00	8,97
02-10-05	t	1.319,00	1.350,00	1.350,00	1.320,00	1.320,00	1.300,00	1.300,00	1.440,00	1.440,00	1.440,00	9,17
02-20-20	t	0,00	0,00	0,00	1.150,00	1.184,00	1.184,00	1.219,00	1.219,00	1.256,00	0,00	9,22
04-20-20 +ZN	t	1.218,00	1.218,00	1.218,00	1.218,00	1.138,50	1.218,00	1.218,00	1.218,00	1.218,00	1.218,00	0,00
05-20-15 + MICRONUTRIENTES	t	1.304,00	1.304,00	1.304,00	1.160,00	1.160,00	1.298,00	1.298,00	1.298,00	1.298,00	1.298,00	-0,46
06-19-10	t	1.364,00	1.364,00	1.364,00	1.364,00	1.364,00	1.364,00	1.364,00	1.364,00	1.364,00	1.364,00	0,00
08-20-15	t	1.250,00	1.270,00	1.270,00	1.230,00	1.090,00	1.090,00	1.290,00	1.290,00	1.300,00	1.300,00	4,00
20-00-20	t	1.223,00	1.135,26	1.135,26	1.180,00	1.155,00	1.192,00	1.192,00	1.192,00	1.155,00	1.155,00	-5,56
36-00-12	t	1.290,00	1.290,00	1.290,00	1.260,00	1.220,00	1.220,00	1.220,00	1.220,00	1.220,00	1.220,00	-5,43
ÁCIDO BÓRICO, 10%	L	2,90	2,90	2,90	2,90	2,90	2,90	2,90	2,90	2,90	2,90	0,00
CALCÁRIO CALCÍTICO	t	105,00	110,25	110,25	115,00	115,00	115,00	115,00	115,00	115,00	115,00	9,52
CALCÁRIO DOLOMITICO	t	127,50	130,12	130,12	140,00	140,00	147,50	147,50	147,50	147,50	147,50	15,69
CLORETO DE POTÁSSIO	t	1.350,00	1.350,00	1.350,00	1.245,00	1.245,00	1.300,00	1.300,00	1.300,00	1.255,00	1.255,00	-7,04
COMO	L	62,50	62,50	62,50	62,50	62,50	62,50	62,50	62,50	62,50	62,50	0,00
GESSO AGRÍCOLA	t	130,00	108,00	108,00	108,00	110,00	125,00	125,00	125,00	125,00	125,00	-3,85
MAP	t	0,00	0,00	0,00	1.300,00	1.340,00	1.340,00	1.380,00	1.380,00	1.420,00	0,00	9,23
NITRATO DE POTÁSSIO	t	3.080,00	3.550,00	2.730,00	3.500,00	2.915,00	3.520,00	3.520,00	3.520,00	3.520,00	3.700,00	20,13
SULFATO DE AMÔNIO	KG	838,00	838,00	838,00	890,00	890,00	890,00	890,00	890,00	890,00	850,00	1,43
URÉIA	t	1.285,00	1.285,00	1.285,00	1.230,00	1.200,00	1.200,00	1.200,00	1.200,00	1.200,00	1.200,00	-6,61

Fonte: CONAB / Elaboração: UNITEC – FAMASUL

FUNGICIDA - MS - 2013 - R\$

Produto	Und.	Jan	Fev	Mar	Abr	Mai	Jun	Jul	Ago	Set	Out	Var. (%)
BAYTAN, SC	L	90,00	90,00	52,50	52,50	52,50	52,50	52,50	52,50	52,50	52,50	-41,7
BENDAZOL	L	12,00	12,00	12,00	12,00	12,00	14,00	14,00	14,00	15,00	15,00	25,0
CERCOBIN, 700 PM	L	15,30	15,30	16,10	16,50	16,50	17,00	17,00	18,00	20,00	20,50	34,0
DEROSAL, 500 SC	L	26,00	26,00	28,00	30,00	30,00	31,00	31,00	31,00	32,00	32,00	23,1
EUPAREN, M 500 WP	KG	70,80	70,80	70,80	70,80	70,80	70,80	70,80	70,80	70,80	70,80	0,0
FOLICUR, 200 CE	L	52,00	52,00	52,00	52,00	52,00	52,00	52,00	52,00	52,00	52,00	0,0
MONCEREN, PM	KG	90,00	90,00	98,00	100,00	100,00	110,00	110,00	110,00	120,00	120,00	33,3
OPERA	L	0,00	0,00	0,00	59,00	60,70	60,70	62,50	62,50	64,30	0,00	9,0
PRIORI, XTRA	L	105,00	105,00	105,00	105,00	105,00	105,00	105,00	105,00	105,00	105,00	0,0
STRATEGO, 250 EC	L	65,83	65,83	52,50	52,50	52,50	52,50	52,50	52,50	52,50	52,50	-20,2
VITAVAX-THIRAM, 200 SC	L	21,30	21,30	22,60	23,00	23,00	25,00	25,00	25,00	27,00	27,00	26,8

Fonte: CONAB / Elaboração: UNITEC – FAMASUL

HERBICIDA - MS - 2013 - R\$

Produto	Und.	Jan	Fev	Mar	Abr	Mai	Jun	Jul	Ago	Set	Out	Var. (%)
2,4-D, 2,4 D FERSOL	L	12,65	12,65	13,00	13,50	13,50	15,00	15,00	15,00	16,00	16,00	26,5
AMINOL, 806	L	12,00	12,00	9,98	9,97	9,97	9,97	9,97	9,97	9,97	9,97	-16,9
ATRAZINAX, 500	L	7,00	7,00	8,40	12,00	12,00	12,00	12,00	12,00	13,50	13,50	92,9
CLASSIC	KG	140,00	140,00	145,00	145,00	145,00	150,00	142,50	142,50	142,50	142,50	1,8
COBRA	L	26,00	26,00	26,00	26,00	26,00	47,00	47,00	47,00	47,00	47,00	80,8
DIURON, 500 SC	L	14,50	14,50	14,50	14,50	14,50	17,00	17,00	17,00	17,00	17,00	17,2
DROPP, ULTRA SC	L	140,00	140,00	138,00	138,00	138,00	150,00	150,00	150,00	160,00	160,00	14,3
ENVOKE	KG	10.287,00	10.287,00	10.287,00	10.287,00	10.287,00	10.287,00	10.287,00	10.287,00	10.287,00	10.287,00	0,0
FINISH	L	64,00	64,00	64,00	64,00	64,00	71,00	71,00	71,00	73,00	73,00	14,1
FUSILADE, 125	L	90,00	90,00	90,00	90,00	90,00	90,00	90,00	90,00	90,00	90,00	0,0
GAMIT	L	41,00	41,00	41,00	41,00	41,00	41,00	41,00	41,00	41,00	41,00	0,0
GLIFOSATO, NORTOX	L	8,00	8,00	8,00	8,50	8,50	15,00	15,00	15,00	7,00	20,00	-12,5
GRAMOCIL	L	12,50	12,50	12,50	12,50	12,50	12,50	12,50	12,50	12,50	12,50	0,0
PIVOT	L	23,00	23,00	23,00	23,00	23,00	23,00	23,00	23,00	23,00	23,00	0,0
PROVENCE, 750 WG	KG	475,00	500,00	500,00	500,00	500,00	695,00	695,00	695,00	500,00	695,00	5,3
ROUNDUP, ORIGINAL	L	8,30	8,30	8,00	10,60	10,60	11,25	11,25	11,75	12,00	12,00	44,6
ROUNDUP, TRANSORB	L	12,60	12,60	12,60	14,65	14,65	15,50	15,50	15,50	16,30	16,30	29,4
SANSON, 40 SC	L	42,00	42,00	42,00	42,00	42,00	42,00	42,00	42,00	42,00	42,00	0,0
STAPLE, 280 CS	L	390,00	390,00	420,00	420,00	420,00	440,00	440,00	445,00	445,00	445,00	14,1
VERDICT, R	L	40,00	40,00	50,00	50,00	50,00	54,00	54,00	54,00	57,00	57,00	42,5

Fonte: CONAB / Elaboração: UNITEC – FAMASUL



INSETICIDA - MS - 2013 - R\$

Produto	Und.	Jan	Fev	Mar	Abr	Mai	Jun	Jul	Ago	Set	Out	Var. (%)
ARRIVO, 200 EC	L	20,00	20,00	20,00	20,00	20,00	20,00	20,00	20,00	20,00	20,00	0
BULLDOCK, 125 SC	L	140,00	140,00	130,00	130,00	130,00	150,00	150,00	150,00	155,00	155,00	10,7
CIPERMETRINA, NORTOX 250 EC	L	20,30	20,30	20,30	20,30	20,30	21,00	21,00	23,00	25,00	25,00	23,2
CLOPIRIFÓS, 480 CE MILENIA	L	0,00	0,00	0,00	14,00	14,40	14,40	14,80	14,80	15,20	0,00	8,6
CRUISER, 350 FS	L	320,00	320,00	320,00	320,00	320,00	320,00	320,00	320,00	320,00	320,00	0,0
CRUISER, 700 WS	KG	640,00	640,00	640,00	640,00	640,00	640,00	640,00	640,00	640,00	640,00	0,0
CURACRON, 500	L	18,00	18,00	18,00	18,00	18,00	18,00	18,00	18,00	18,00	18,00	0,0
DIMILIN	KG	84,00	80,00	80,00	82,00	82,00	52,00	52,00	52,00	55,00	55,00	-34,5
ENDOSULFAN, AG	L	12,00	12,00	12,00	12,00	12,00	14,00	14,00	14,00	14,00	14,00	16,7
FURY, 400 EC	L	80,00	80,00	80,00	80,00	80,00	80,00	80,00	80,00	80,00	0,00	0,0
GAUCHO	KG	270,00	270,00	270,00	270,00	270,00	270,00	270,00	270,00	270,00	80,00	0,0
GAUCHO, FS	L	330,00	330,00	360,00	360,00	360,00	360,00	360,00	360,00	410,00	270,00	24,2
KARATE, ZEON 250 CS	L	120,00	120,00	120,00	120,00	120,00	120,00	120,00	120,00	120,00	410,00	0,0
KARATE, ZEON 50 CS	L	120,00	120,00	90,00	90,00	90,00	90,00	90,00	90,00	90,00	0,00	-25,0
K-OTHRINE, 2P	KG	32,00	32,00	21,00	32,00	32,00	33,00	33,00	33,00	34,00	120,00	6,3
LANNATE, BR	L	15,00	15,00	15,00	15,00	15,00	15,50	15,50	15,50	15,50	90,00	3,3
LARVIN, WG	KG	128,00	128,00	128,00	128,00	128,00	140,00	140,00	140,00	145,00	34,00	13,3
MARSHAL, 200 SC	L	16,00	16,00	16,00	16,00	16,00	16,00	16,00	16,00	16,00	15,50	0,0
MARSHAL, 400 SC	L	35,00	35,00	35,00	35,00	35,00	35,00	35,00	35,00	35,00	145,00	0,0
MATCH, CE	L	50,00	50,00	38,00	38,00	38,00	38,00	38,00	38,00	38,00	16,00	-24,0
MIREX, S	L	10,00	10,00	10,00	10,25	10,25	10,25	10,25	10,00	10,00	35,00	0,0

Fonte: CONAB / Elaboração: UNITEC – FAMASUL

SEMENTES - MS - 2013 - R\$

Produto	Und.	Jan	Fev	Mar	Abr	Mai	Jun	Jul	Ago	Set	Out	Var. (%)
SEMENTE DE ALGODÃO, CERTIFICADA, DESLINTADA / TRATADA	KG	13,50	13,00	13,00	13,00	13,00	13,00	13,00	13,00	13,00	13,00	-3,7
SEMENTE DE GIRASSOL, SEMENTE SELECIONADA	KG	34,20	34,20	34,20	34,20	34,20	34,20	34,20	34,20	34,20	34,20	0,0
SEMENTE DE MILHO, ALTA TECNOLOGIA	KG	19,25	19,33	19,33	21,00	21,00	23,00	24,25	24,25	24,50	24,50	27,3
SEMENTE DE SOJA, FISCALIZADA, CICLO SEMI-PRÉCOCE - CULTIVAR	KG	2,28	2,30	2,30	2,60	2,60	2,83	2,73	2,73	2,73	2,73	19,7
SEMENTE DE SOJA, FISCALIZADA, CICLO TARDIO - CULTIVAR	KG	2,28	2,30	2,30	2,60	2,60	2,83	2,73	2,73	2,73	2,73	19,7
SEMENTE DE SORGO, CERTIFICADA, CULTIVAR	KG	13,90	14,60	11,55	14,60	14,60	14,00	14,00	14,00	14,00	14,00	0,7

Fonte: CONAB / Elaboração: UNITEC – FAMASUL

ELABORAÇÃO

Soja e Milho

Luiz Eliezer

ANALISTA TÉCNICA

Adriana Mascarenhas

DIAGRAMAÇÃO

Bllener Tavares

I N F O R M A T I V O
Casa Rural



SISTEMA
FAMASUL
M A T O G R O S S O D O S U L

SENAR
FUNAR
APROSOJA 
SINDICATOS RURAIS

