

## SOJA

### » MERCADO INTERNO

O preço da saca de 60 Kg de soja experimentou forte valorização em todas as praças pesquisadas durante o mês de agosto, 14,86% em média. Os preços dispararam a partir da terceira semana e o que impulsionou esta elevação súbita foram expectativas pessimistas em relação às lavouras estadunidenses, por lá o clima têm se mostrado bastante irregular. Soma-se a isso o relatório do USDA (Departamento de Agricultura do EUA) mostrando que os percentuais de lavouras boas ou ótimas estão diminuindo em função do clima irregular que se alterna entre seco e frio. No final do mês o

preço voltou a cair em função do anúncio de possível precipitação de chuva nos principais estados produtores de soja norte-americanos. Há ainda a questão do câmbio depreciado favorecendo a venda da soja no mercado externo. Tudo isso somado têm contribuído para uma melhor rentabilidade do setor que só não é melhor em função da infraestrutura precária, principalmente portuária. Internamente, dentre as praças pesquisadas, Dourados registrou a maior cotação do ano, R\$69,00 em 27/ago, já a maior valorização ocorreu no município de Campo Grande, 16,07%.

Preço médio da Soja em Mato Grosso do Sul – Período: Agosto de 2013 - Em R\$ por saca de 60 kg.

Praça	1/ago	5/ago	8/ago	12/ago	15/ago	19/ago	22/ago	27/ago	30/ago	Var. no Mês %
Caarapó	57,00	56,50	56,50	56,50	61,00	62,00	63,00	68,00	66,00	15,79
Campo Grande	56,00	56,50	56,00	56,00	60,00	62,00	63,50	67,00	65,00	16,07
Chapadão do Sul	55,00	55,00	55,50	55,50	58,00	59,00	62,00	65,00	63,00	14,55
Dourados	58,50	58,50	58,00	58,00	62,00	63,00	64,00	69,00	67,00	14,53
Maracaju	56,50	56,50	55,00	55,00	61,00	62,00	63,00	67,00	65,00	15,04
Ponta Porã	57,00	56,50	57,50	57,50	61,50	62,50	63,00	67,00	65,00	14,04
São Gabriel do Oeste	55,00	55,00	54,50	54,50	59,00	62,00	62,50	65,00	63,00	14,55
Sidrolândia	56,00	56,00	54,50	54,50	59,00	62,00	63,50	66,00	64,00	14,29
<b>Preço Médio</b>	<b>56,38</b>	<b>56,31</b>	<b>55,94</b>	<b>55,94</b>	<b>60,19</b>	<b>61,81</b>	<b>63,06</b>	<b>66,75</b>	<b>64,75</b>	<b>14,86</b>

Fonte: Granos Corretora / Elaboração: UNITEC – FAMASUL



### Comportamento dos Preços Internos de Mato Grosso do Sul (R\$/SC)

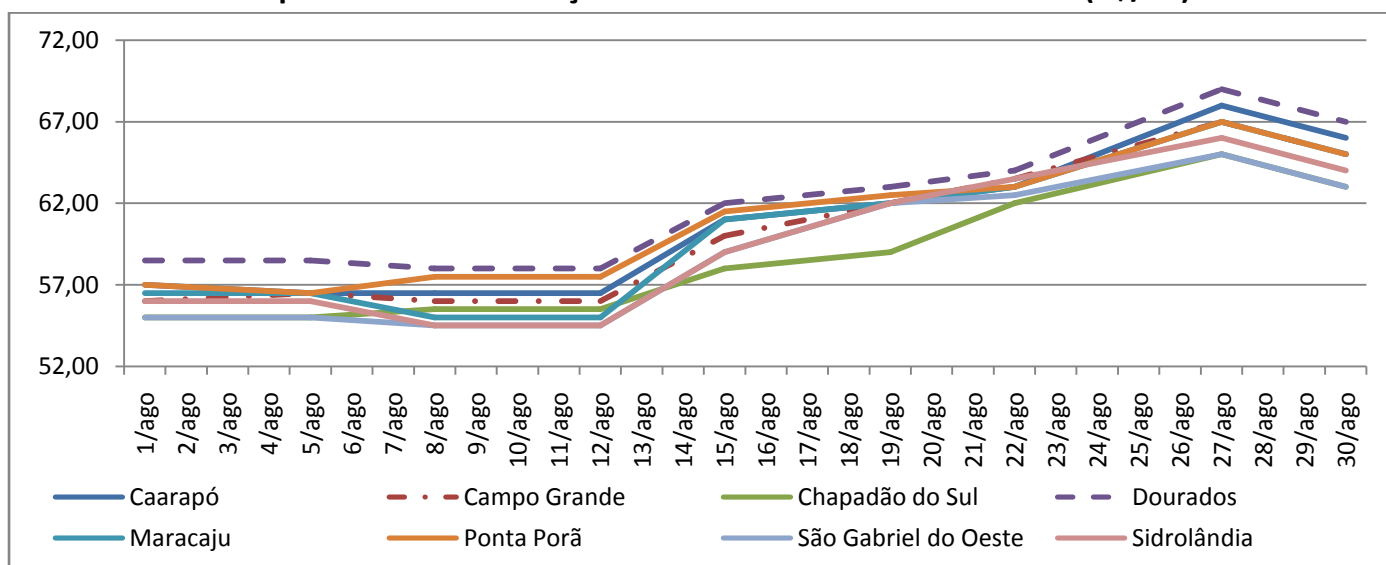

Fonte: Granos Corretora / Elaboração: UNITEC – FAMASUL

## MILHO

### » MERCADO INTERNO

O milho assim como a soja valorizou-se em agosto, 3,47%, em relação aos preços observados em 01/ago, mas em comparação ao mês de julho, os preços atuais então em média 4% menores. Após estar abaixo do preço mínimo por três semanas seguidas, houve forte recuperação na última semana do mês de agosto chegando a registrar 16% de valorização entre a 3ª e a 4ª semana. Dentre os fatores que influenciaram essa alta estão a recente depreciação do câmbio, que

favorece a venda no mercado internacional e em maior grau a expectativa com relação às condições das lavouras de milho estadunidenses, soma-se ainda as intervenções realizadas pelo governo para a manutenção dos preços. Internamente, Dourados apresentou a maior valorização em agosto, 9,09%, apenas Chapadão do Sul registrou queda no período, 3,03%. O preço máximo foi observado em Dourados, R\$18,80.

#### Preço médio do Milho em Mato Grosso do Sul - Período: Agosto de 2013 - Em R\$ por saca de 60 kg.

Praça	1/ago	5/ago	8/ago	12/ago	15/ago	19/ago	22/ago	27/ago	30/ago	Var. no Mês %
Caarapó	16,50	16,00	15,50	15,50	16,00	16,50	18,00	18,00	17,00	3,03
Campo Grande	16,50	16,50	15,50	15,50	16,00	16,50	18,50	18,00	17,00	3,03
Chapadão do Sul	16,50	16,50	15,30	15,30	15,50	16,00	17,00	17,00	16,00	-3,03
Dourados	16,50	16,00	16,00	16,00	16,50	16,80	18,00	18,50	18,00	9,09
Maracaju	16,00	15,50	15,50	15,50	16,00	16,50	17,50	17,50	17,00	6,25
Ponta Porã	16,00	16,00	15,00	15,00	16,00	16,50	17,50	17,50	17,00	6,25
São Gabriel do Oeste	15,50	15,50	15,00	15,00	16,00	16,50	16,50	17,00	16,00	3,23
Sidrolândia	16,00	15,50	15,00	15,00	16,00	16,50	17,50	17,00	16,00	0,00
<b>Preço Médio</b>	<b>16,19</b>	<b>15,94</b>	<b>15,35</b>	<b>15,35</b>	<b>16,00</b>	<b>16,48</b>	<b>17,56</b>	<b>17,56</b>	<b>16,75</b>	<b>3,47</b>

Fonte: Granos Corretora / Elaboração: UNITEC – FAMASUL

### Comportamento dos Preços Internos de Mato Grosso do Sul (R\$/SC)

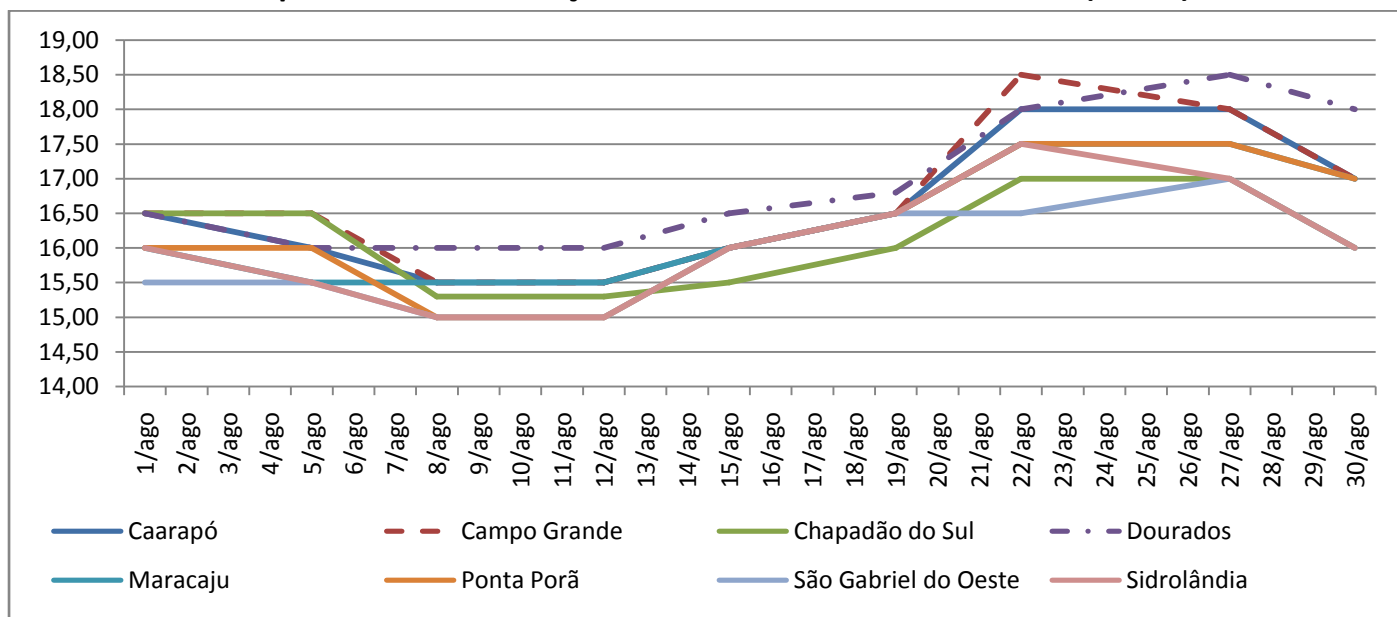

Fonte: Granos Corretora / Elaboração: UNITEC – FAMASUL

### INSUMOS AGROPECUÁRIOS

#### HERBICIDA-MS - 2013 - R\$

Produto	Unidade	Jan	Fev	Mar	Abr	Mai	Jun	Jul	Var.%
2,4-D, 2,4 D FERSOL	L	12,65	12,65	13,00	13,50	13,50	15,00	15,00	19%
AMINOL, 806	L	12,00	12,00	9,98	9,97	9,97	9,97	9,97	-17%
ATRAZINAX, 500	L	7,00	7,00	8,40	12,00	12,00	12,00	12,00	71%
CLASSIC	KG	140,00	140,00	145,00	145,00	145,00	150,00	142,50	2%
COBRA	L	26,00	26,00	26,00	26,00	26,00	47,00	47,00	81%
DIURON, 500 SC	L	14,50	14,50	14,50	14,50	14,50	17,00	17,00	17%
DROPP, ULTRA SC	L	140,00	140,00	138,00	138,00	138,00	150,00	150,00	7%
ENVOKE	KG	10.287,00	10.287,00	10.287,00	10.287,00	10.287,00	10.287,00	10.287,00	0%
FINISH	L	64,00	64,00	64,00	64,00	64,00	71,00	71,00	11%
FUSILADE, 125	L	90,00	90,00	90,00	90,00	90,00	90,00	90,00	0%
GAMIT	L	41,00	41,00	41,00	41,00	41,00	41,00	41,00	0%
GLIFOSATO, NORTOX	L	8,00	8,00	8,00	8,50	8,50	15,00	15,00	88%
GRAMOCIL	L	12,50	12,50	12,50	12,50	12,50	12,50	12,50	0%
PIVOT	L	23,00	23,00	23,00	23,00	23,00	23,00	23,00	0%
PROVENCE, 750 WG	KG	475,00	500,00	500,00	500,00	500,00	695,00	695,00	46%
ROUNDUP, ORIGINAL	L	8,30	8,30	8,00	10,60	10,60	11,25	11,25	36%
ROUNDUP, TRANSORB	L	12,60	12,60	12,60	14,65	14,65	15,50	15,50	23%
SANSON, 40 SC	L	42,00	42,00	42,00	42,00	42,00	42,00	42,00	0%
STAPLE, 280 CS	L	390,00	390,00	420,00	420,00	420,00	440,00	440,00	13%
VERDICT, R	L	40,00	40,00	50,00	50,00	50,00	54,00	54,00	35%

Fonte: CONAB / Elaboração: UNITEC – FAMASUL



**INSETICIDA-MS - 2013 - R\$**

Produto	Unidade	Jan	Fev	Mar	Abr	Mai	Jun	Jul	Var. %
ARRIVO, 200 EC	L	20,00	20,00	20,00	20,00	20,00	20,00	20,00	0%
BULLDOCK, 125 SC	L	140,00	140,00	130,00	130,00	130,00	150,00	150,00	7%
CIPERMETRINA, NORTOX 250 EC	L	20,30	20,30	20,30	20,30	20,30	21,00	21,00	3%
CRUISER, 350 FS	L	320,00	320,00	320,00	320,00	320,00	320,00	320,00	0%
CRUISER, 700 WS	KG	640,00	640,00	640,00	640,00	640,00	640,00	640,00	0%
CURACRON, 500	L	18,00	18,00	18,00	18,00	18,00	18,00	18,00	0%
DIMILIN	KG	84,00	80,00	80,00	82,00	82,00	52,00	52,00	-38%
ENDOSULFAN, AG	L	12,00	12,00	12,00	12,00	12,00	14,00	14,00	17%
FURY, 400 EC	L	80,00	80,00	80,00	80,00	80,00	80,00	80,00	0%
GAUCHO	KG	270,00	270,00	270,00	270,00	270,00	270,00	270,00	0%
GAUCHO, FS	L	330,00	330,00	360,00	360,00	360,00	360,00	360,00	9%
KARATE, ZEON 250 CS	L	120,00	120,00	120,00	120,00	120,00	120,00	120,00	0%
KARATE, ZEON 50 CS	L	120,00	120,00	90,00	90,00	90,00	90,00	90,00	-25%
K-OTHRINE, 2P	KG	32,00	32,00	21,00	32,00	32,00	33,00	33,00	3%
LANNATE, BR	L	15,00	15,00	15,00	15,00	15,00	15,50	15,50	3%
LARVIN, WG	KG	128,00	128,00	128,00	128,00	128,00	140,00	140,00	9%
MARSHAL, 200 SC	L	16,00	16,00	16,00	16,00	16,00	16,00	16,00	0%
MARSHAL, 400 SC	L	35,00	35,00	35,00	35,00	35,00	35,00	35,00	0%
MATCH, CE	L	50,00	50,00	38,00	38,00	38,00	38,00	38,00	-24%
MIREX, S	L	10,00	10,00	10,00	10,25	10,25	10,25	10,25	3%
MOSPILAN	KG	215,00	215,00	215,00	215,00	215,00	215,00	215,00	0%
NOMOLT, 150.0	L	89,00	89,00	90,00	90,00	90,00	90,00	90,00	1%

Fonte: CONAB / Elaboração: UNITEC – FAMASUL

**FERTILIZANTE QUIMICO-MS - 2013 - R\$**

Produto	Unidade	Jan	Fev	Mar	Abr	Mai	Jun	Jul	Var. %
00-20-20 +ZN	t	1.160,00	1.160,00	1.160,00	1.110,00	1.078,00	1.165,00	1.165,00	0,4%
02-10-05	t	1.319,00	1.350,00	1.350,00	1.320,00	1.320,00	1.300,00	1.300,00	-1,4%
04-20-20 +ZN	t	1.218,00	1.218,00	1.218,00	1.218,00	1.138,50	1.218,00	1.218,00	0,0%
05-20-15 + MICRONUTRIENTES	t	1.304,00	1.304,00	1.304,00	1.160,00	1.160,00	1.298,00	1.298,00	-0,5%
06-19-10	t	1.364,00	1.364,00	1.364,00	1.364,00	1.364,00	1.364,00	1.364,00	0,0%
08-20-15	t	1.250,00	1.270,00	1.270,00	1.230,00	1.090,00	1.090,00	1.290,00	3,2%
20-00-20	t	1.135,26	1.135,26	1.135,26	1.180,00	1.155,00	1.192,00	1.192,00	5,0%
36-00-12	t	1.290,00	1.290,00	1.290,00	1.260,00	1.220,00	1.220,00	1.220,00	-5,4%
ÁCIDO BÓRICO, 10%	L	2,90	2,90	2,90	2,90	2,90	2,90	2,90	0,0%
CALCÁRIO CALCÍTICO	t	105,00	110,25	110,25	115,00	115,00	115,00	115,00	9,5%
CALCÁRIO DOLOMITICO	t	127,50	130,12	130,12	140,00	140,00	147,50	147,50	15,7%
CLORETO DE POTÁSSIO	t	1.350,00	1.350,00	1.350,00	1.245,00	1.245,00	1.300,00	1.300,00	-3,7%
COMO	L	62,50	62,50	62,50	62,50	62,50	62,50	62,50	0,0%
GESSO AGRÍCOLA	t	108,00	108,00	108,00	108,00	110,00	125,00	125,00	15,7%
NITRATO DE POTÁSSIO	t	3.080,00	3.550,00	2.730,00	3.500,00	2.915,00	3.520,00	3.520,00	14,3%
SULFATO DE AMÔNIO	KG	838,00	838,00	838,00	890,00	890,00	890,00	890,00	6,2%
URÉIA	t	1.285,00	1.285,00	1.285,00	1.230,00	1.200,00	1.200,00	1.200,00	-6,6%

Fonte: CONAB / Elaboração: UNITEC – FAMASUL

SEMENTES-MS - 2013 - R\$

Produto	Unidade	Jan	Fev	Mar	Abr	Mai	Jun	Jul	Var. %
SEMENTE DE ALGODÃO, CERTIFICADA, DESLINTADA / TRATADA	KG	13,50	13,00	13,00	13,00	13,00	13,00	13,00	-4%
SEMENTE DE GIRASSOL, SEMENTE SELECIONADA	KG	34,20	34,20	34,20	34,20	34,20	34,20	34,20	0%
SEMENTE DE MILHO, ALTA TECNOLOGIA	KG	19,25	19,33	19,33	21,00	21,00	23,00	24,25	26%
SEMENTE DE SOJA, FISCALIZADA, CICLO SEMI-PRECOCE - CULTIVAR	KG	2,28	2,30	2,30	2,60	2,60	2,83	2,73	20%
SEMENTE DE SOJA, FISCALIZADA, CICLO TARDIO - CULTIVAR	KG	2,28	2,30	2,30	2,60	2,60	2,83	2,73	20%
SEMENTE DE SORGO, CERTIFICADA, CULTIVAR	KG	13,90	14,60	11,55	14,60	14,60	14,00	14,00	1%

Fonte: CONAB / Elaboração: UNITEC – FAMASUL

**ELABORAÇÃO**

Soja e Milho

Luiz Eliezer

**ANALISTA TÉCNICA**

Adriana Mascarenhas

**DIAGRAMAÇÃO**

Bllener Tavares

I N F O R M A T I V O  
**Casa Rural**



SISTEMA  
**FAMASUL**  
M A T O G R O S S O D O S U L

SENAR  
FUNAR  
APROSOJA   
SINDICATOS RURAIS